



弘光科技大學

HUNGKUANG UNIVERSITY

105 學年度 美髮造型設計系

實習手冊

中華民國 105 年 8 月



弘光科技大學美髮造型設計系學生實習手冊

目 錄

| 項次 | 內 容 | 頁 碼 |
|----|---|-----|
| 1 | 弘光科技大學美髮造型設計系學生校外實習暨海外實習輔導實施準則 | 3 |
| 2 | 弘光科技大學美髮造型設計系學生校外實習暨海外實習實施要點 | 4 |
| 3 | 弘光科技大學美髮造型設計系校外實習報告內容及注意事項 | 8 |
| 4 | 弘光科技大學美髮造型設計系學生校外實習學生校外實習暨海外實習轉調、離退及糾紛處理機制作業要點 | 10 |
| 5 | 弘光科技大學美髮造型設計系校外實習學生校外實習暨海外實習轉調、離退及糾紛處理機制作業要點流程圖 | 11 |
| 6 | 弘光科技大學美髮造型設計系校外實習作業流程 | 12 |
| 7 | 弘光科技大學美髮造型設計系學生實習作業甘特圖 | 14 |
| 8 | 弘光科技大學美髮造型設計系學生實習店家遴選須知 | 16 |
| 9 | 弘光科技大學美髮造型設計系校外實習暨海外實習學生培訓課程紀錄冊實施作業要點 | 17 |
| 10 | 弘光科技大學美髮造型設計系學生實習課程綱要 | 18 |
| 11 | 附件一、弘光科技大學美髮造型設計系校外實習合約書 | 19 |
| 12 | 附件二、弘光科技大學美髮造型設計系學生校外實習家長同意具結書 | 21 |
| 13 | 附件三、弘光科技大學美髮造型設計系學生校外實習外宿家長同意具結書 | 22 |
| 14 | 附件四、工作單位及個人相關資料表, 更換工作門市及個人相關資料表 | 23 |
| 15 | 附件五、弘光科技大學美髮造型設計系學生實習報告單 | 24 |
| 16 | 附件六、弘光科技大學美髮造型設計系學生實習表現評量表 | 26 |
| 17 | 附件七、弘光科技大學美髮造型設計系學生校外實習生訪視紀錄表 | 27 |
| 18 | 附件八、弘光科技大學美髮造型設計系學生校外實習生電話訪談紀錄表 | 28 |
| 19 | 附件九、弘光科技大學美髮造型設計系學生校外實習問題聯絡單 | 29 |

| | | |
|----|---------------------------------------|----|
| 20 | 附件十、弘光科技大學美髮造型設系學生實習請假單 | 30 |
| 21 | 附件十一、弘光科技大學美髮造型設系學生校外實習轉調及離退實習機構申請記錄表 | 31 |
| 22 | 附件十二、弘光科技大學美髮造型設系學生實習學生離退(必修)家長同意書 | 32 |
| 23 | 附件十三、報告書封面樣式. 報告書書背樣式 | 33 |
| 24 | 附件十四、弘光科技大學美髮造型設計系實習學生培訓課程記錄冊 | 35 |
| 25 | 附件十五、弘光科技大學美髮造型設計系實習機構對實習生表現之滿意度問卷 | 46 |
| 26 | 附件十六、弘光科技大學美髮造型設計系實習學生問卷調查表 | 47 |
| 27 | 附件十七、弘光科技大學美髮造型設計系學生實習返校座談及重要日程時間表 | 49 |

弘光科技大學美髮造型設計系學生校外實習暨海外實習輔導實施準則

202A0-006

中華民國 101 年 08 月 01 日系務會議制訂通過

中華民國 102 年 02 月 10 日系務會議修訂通過

中華民國 104 年 3 月 26 日系實習委員會議修訂通過

中華民國 104 年 5 月 13 日院務會議通過

中華民國 104 年 10 月 22 日系實習委員會議修訂通過

中華民國 105 年 3 月 10 日系實習委員會議修訂通過

中華民國 105 年 3 月 22 日院務會議通過

- 第一條 為落實美髮造型設計系(以下簡稱本系)教育目標，並依據本校「學生校外實習辦法」第十二條之規定，針對本系各學制學生之校外實習課程輔導，特訂定本實施準則。本準則未規範者悉依本校其他相關辦法辦理。
- 第二條 本系為規範及執行本系學生校外實習工作，特設置「實習委員會」以處理各項工作，其組成由系主任兼任主席，輔導教師則由系主任指派專任教師擔任。
- 第三條 本系依據課程規劃及美髮業界之需要，並為達到三明治教學法之學習效果，依各學制訂定校外實習課程實施期間。
- 第四條 本系學生校外實習課程之輔導工作，包括實習地點選定、校內推薦甄選、實習期間教師訪視、實習成績評分及有關實習期間事務之處理等事項，得視工作需要另訂實施要點規範之。
- 第五條 實習地點之選定，由實習輔導委員會就學習成效，環境安全，學生生活照應與產學合作發展等層面，審慎評估決定之。
- 第六條 學生推薦甄審至實習單位，應經在學成績及品德表現與校內面試成績評比程序(校內評選辦法另定之)，再依據學生意願排序推薦。
- 第七條 輔導教師於實習期間應排定時間親赴實習地點訪視學生，協助解決學生適應問題，並依本系「校外實習實施要點」執行各項工作。
- 第八條 學生校外實習之實習單位及地點由本系之實際需求統籌規劃，國外實習部份除本準則規範外，另訂本系學生「弘光科技大學美髮造型設計系海外實習遴選要點」規範之。
- 第九條 本系學生校外實習期間，如因故無法進行時，應依規定辦理學校請假手續，並於事後補足未完成之實習時數。
- 第十條 本系學生校外實習中，舉辦實習輔導座談會，並邀請實習機構代表、學生代表及家長代表參與實習課程規劃或檢討會議，且將研討結果回饋至課程委員會討論。
- 第十一條 依據「弘光科技大學學生校外實習辦法」第八條之規定，學生於校外實習期間仍應繳交學雜費。
- 第十二條 本系學生於校外實習期間本系應為學生辦理意外險，其最低額度依學校規定辦理。
- 第十三條 依本系「學生校外實習輔導實施準則」之需要訂定弘光科技大學美髮造型設計系學生校外實習實施要點。
- 第十四條 本準則經系實習委員會議及院務會議通過後實施，修正時亦同。

100年08月01日系務會議制訂通過
104年06月11日系實習委員會議修訂通過
104年07月14日院務會議通過
中華民國104年09月24日系實習委員會議修訂通過
中華民國104年10月05日院務會議通過
中華民國104年11月05日系實習委員會議修訂
中華民國104年11月17日院務會議通過
中華民國105年03月10日系實習委員會議修訂通過
中華民國105年03月22日院務會議通過
中華民國105年06月16日系實習委員會議修訂通過
中華民國105年07月13日院務會議通過

一、本要點依本系「學生校外實習輔導實施準則」之需要訂定。

二、實習地點及機構之遴選標準及程序

(一) 遴選標準

由本系實習輔導委員會負責訂定「弘光科技大學美髮造型設計系學生校外實習單位評選辦法」，被遴選之實習合作單位應符合下列標準：

- 1、需具合法有營利事業登記證，工作場所及生活環境安全無疑慮，且具實習效果之業者。
- 2、凡符合下列要求者為本系優先考慮合作之業者。

- (1)須薪資可正常發放者。(薪資及相關規定應符合本國之勞基本規定)
- (2)有完整培育制度者。(並應設有專責之指導人員)
- (3)對學生生活有照應者。
- (4)與學校互動及配合良好者。
- (5)與實習生有暢通之溝通管道者。
- (6)具產學合作發展機會者。

(二) 遴選程序

- 1.由實習輔導委員會遴選。
- 2.由學校發函業界調查學生實習合作意願。
3. 校外實習簽訂「美髮造型設計系校外實習合約書」、海外實習簽訂「美髮造型設計系海外實習合約書」

三、實習前相關事項

- (一)校外實習單位分發排定後，本系學生前往實習單位前，應簽訂「美髮造型設計系學生校外實習家長同意具結書」，實習期間由業界及系上輔導老師共同輔導學生實習工作之進行。
- (二)實習前應於校內辦理行前座談，講述有關實習規定及相關注意事項，必讓實習學生瞭解遵循。實習輔導教師之任務

四、實習輔導教師之任務

- (一)實習機構訪視依各學制彈性調整至少二次，瞭解學生實習狀況，以利學校教學與企業訓練的配合，並須填寫「美髮造型設計系校外實習訪視紀錄表」。
- (二)依各學制實習輔導教師在學生報到當日須於與學生確認報到情形與適應問題。
- (三)電話訪談依各學制彈性調整至少二次，瞭解學生實習狀況，以利學校教學與企業訓練的配合，並須填寫「美髮造型設計系校外實習電話訪談紀錄表」。
- (四)負責實習學生之指導與考核，並研究改進校外實習之教育訓練課程。
- (五)監督學生實習與生活管理，如遇情節重大事情，應通知學校及監護人處理。
- (六)批閱實習報告與心得並審閱「美髮造型設計系學生實習表現評量表」。
- (七)實習訪視與輔導的標準作業流程。

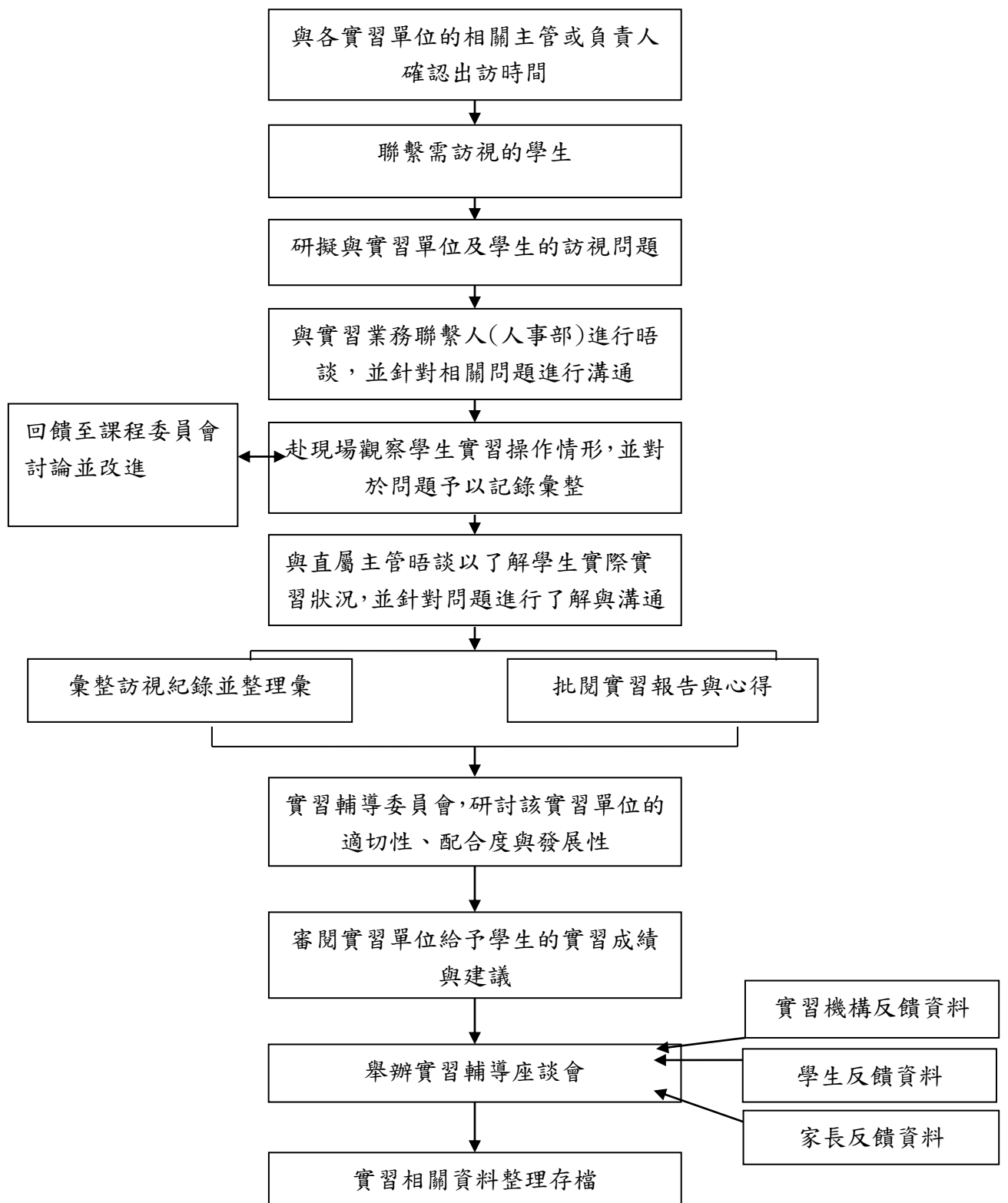

五、實習報告實施方式

- (一)封面：依範例封面所規定之格式與大小。
- (二)作業及心得報告，採用統一格式，請依「校外實習報告內容及注意事項」以電腦打字A 4紙印出，並以學校指定封面裝定成冊，否則不予計分。
- (三)各項作業及心得報告，應於規定時間內，以郵戳為憑，郵寄回系上由訪視實習教師批閱。
- (四)作業及心得報告遲交、不按規定格式、用紙書寫及內容不符合規定者，得扣實習分數總分十分。
- (五)期末時繳交整份完整報告共一份(書面+電子檔)，留作系上存檔。
- (六)作業心得評閱標準:報告內容 70%、字體、字數、通暢度 20%、切合主題 10%

六、校外實習成績評閱標準

評定項目

| 序號 | 比例 | 項目 | 備註 |
|----|-----|------------------|----|
| 1. | 60% | 實習單位之工作評分 | |
| 2. | 20% | 本科教師校外實習視導 | |
| 3. | 20% | 校外實習作業(含實作)及心得報告 | |

七、實習學生轉調、離退及糾紛處理機制另訂之。

八、實習學生請假事項及其他注意事項

- (一)、實習期間應依各公司請假規定執行。
- (二)、依各學制於實習結束前，需舉辦實習成果展示。
- (三)、其他請假注意事項：
 1. 凡需經核准之假別(公假、事假、喪假)，必須經實習機構單位主管批准，再持單向本系報備。
 2. 未按程序辦理請假或未經准假前而擅離缺曠工作崗位者，得依實習單位相關規定懲處，並須補足實習時數，經提至系實習委員會議懲處。如因此擔誤畢業期程，須自行負責。
 3. 補實習應於該學期成績結算前完成。補實習之期間、時數、地點由本系與實習機構協調。
 4. 若因各種因素，而導致實習時數未達校外實習之規定者，以不及格論。

弘光科技大學美髮造型設計系校外實習報告內容及注意事項

(一)三年級上學期

| 報告 | 繳交方式與日期 | 內 容 |
|------------------|---|---|
| 學 期 報 告 | ※期中報告，因依本校 期中考週繳交 (進度內容須完成第 1 篇至第 3 篇) | 第一篇 前言 (包含緣起-為何要學習、意義與認知、未來期許等) 第二篇 簡介 <ul style="list-style-type: none"> •實習沙龍店簡介(連鎖體系簡介) •實習單位簡介(實習店家簡介) •組織圖(包含沙龍人員組織、設備、服務項目等) 第三篇 在職訓練篇 <ul style="list-style-type: none"> •工作職掌 •各項工作之標準作業流程(洗、剪吹、燙、染、護、銷售等標準服務流程) •訓練課程及實施情形 •工作狀況照片(10 張) |
| | ※期末報告，因依本校 期末考週繳交 (書面與簡報檔一併繳 交) | 第四篇 經驗傳承篇 <ul style="list-style-type: none"> •工作心得, 實習之感想與檢討 •實習者本身應具備之認知 •個案研究至少三則，每則約五百字(如:洗護、S A P 舒壓、燙髮、染髮、燙染、客訴、其他等等服務項目，三則個案研究不得重複) 第五篇 其他 <ul style="list-style-type: none"> •搜集實習單位各種表格(帳單、預約表、洗髮卡等等表格) •所屬單位最近所進行的行銷活動介紹(十個月內所進行行銷活動) •參考資料與書目 第六篇 完成實習簡報檔 <ul style="list-style-type: none"> •簡報檔至少三十六張，書面報告至少 5000 字 實習場所相關設備照片與實習報告一齊燒錄成一片光碟繳回系上 |

(二)三年級下學期

| 報告 | 繳交方式與日期 | 內 容 |
|------------------|---------------------|---|
| 學 期 報 告 | ※期末報告 因依本校期末考週繳交 | 第一章 動機、目的 第二章 內容 第三章 分析過程(附照片) 第四章 結論與建議 |

弘光科技大學美髮造型設計系

學生校外實習暨海外實習轉調、離退及糾紛處理機制作業要點

202A0-008

中華民國 100 年 8 月 1 日系務會議制定通過
中華民國 104 年 03 月 26 日系實習委員會修訂通過
中國民國 104 年 5 月 13 日院務會議通過
中華民國 104 年 10 月 22 日系實習委員會制定通過
中華民國 105 年 03 月 10 日系實習委員會制定通過
中華民國 105 年 03 月 22 日院務會議通過
中華民國 105 年 06 月 16 日系實習委員會修訂通過
中華民國 105 年 07 月 5 日系務會議修訂通過
中華民國 105 年 7 月 13 日院務會議通過

- 一、本系為講求實習教學效果，並維護學生安全，強化學生身心能力及保障學生學習權益之目的，特訂定本要點。
- 二、本系學生校外實習期間遇有特殊情況，需依本要點辦理學生輔導及相關作業程序。
- 三、學生因個人因素或公司因素導致實習中斷，經本系輔導教師審核通過後，教師應於學生離職後一週內協助轉介實習機構，填報「學生校外實習轉調及離退實習機構申請記錄表」、「弘光科技大學美髮造型設計系學生校外實習問題聯絡單」陳准後繼續完成實習，學生自行離職未告知輔導教師者，該階段不予核計實習成績。
- 四、本要點得依個案狀況得由實習委員會會同班導師、及校內外專家共同輔導。
- 五、個案輔導經實習委員會調整次序以留原單位原職務為最高原則。
- 六、學生個案涉及個人穩私，應以保護當事人學生為原則。
- 七、本要點之輔導處理流程依美髮造型設計系校外實習工作調整標準作業流程。
- 八、個案受理處理過程，須會知實習店家、訪視輔導教師、學生家長、學生，期能獲得家長協助共同輔導處理。
- 九、本要點對個案學生處理過程及結果，本系應留有紀錄，作為爾後相關事務處理之參考依據。
- 十、本要點經系務會議及院務會議通過後實施，修訂時亦同。

弘光科技大學美髮造型設計系

學生校外實習暨海外實習轉調、離退及糾紛處理機制作業要點流程圖

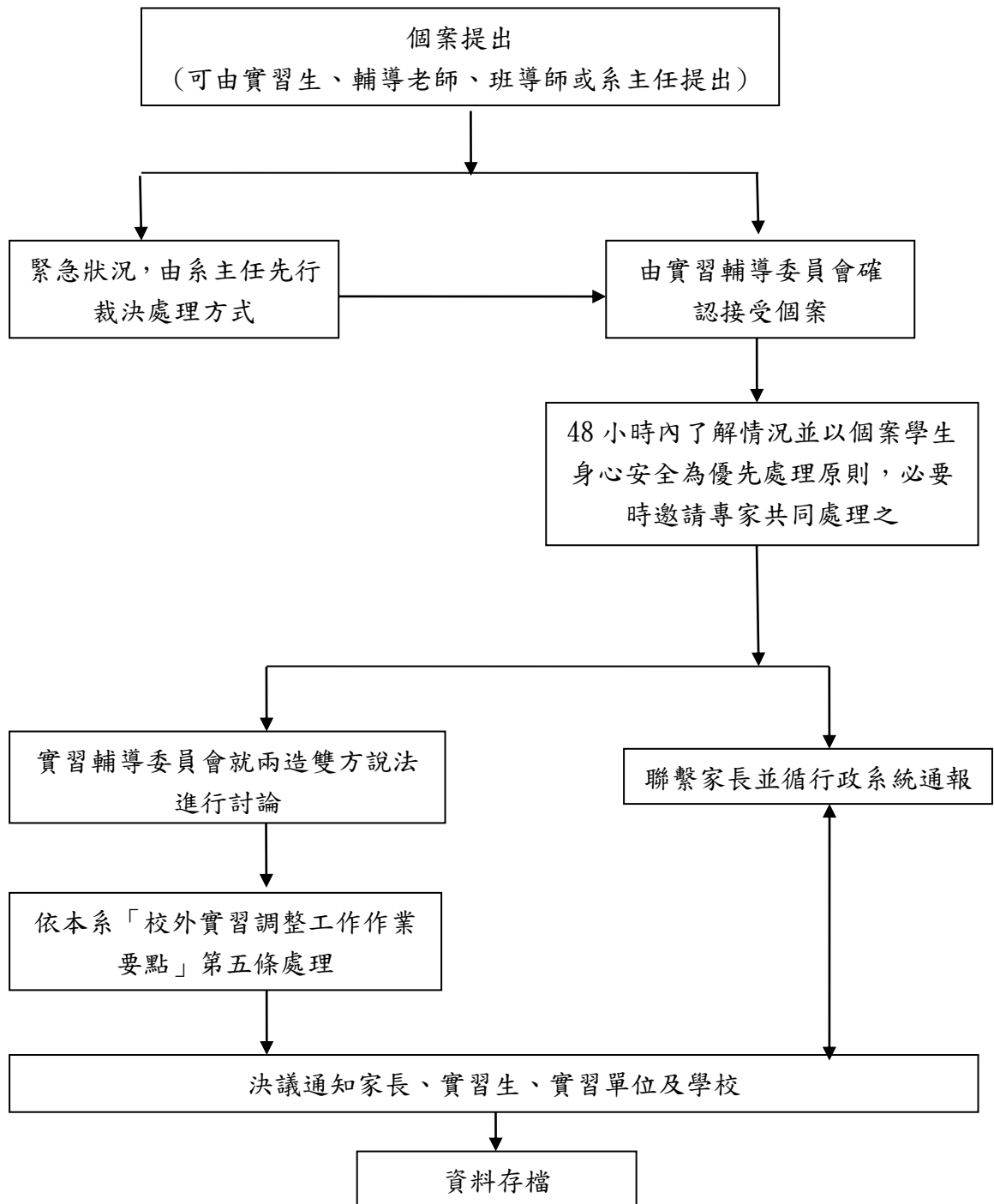

弘光科技大學美髮造型設計系學生實習作業流程

| 作業 | 工作項目 | 作業流程 | 完成日期 | 執行單位 |
|-----|----------------|---|------------------------|----------------------|
| 實習前 | 實習機構產生 | 1. 由本系公告 2. 實習機構提出企劃書 3. 經本系實習委員會評選之 | 105 年 3 月 | 系辦 實習機構 |
| | 公告資訊 | 向學生公告實習機構資訊。 | 105 年 4 月 | 系辦 |
| | 實習機構媒合 | 學生面試流程 | 105 年 6 月前 | 系辦 |
| | | 公告實習機構媒合結果 | 105 年 7 月 | 實習機構 學生 |
| | 投保學生意外險 | 完成建立學生投保名冊。 | 105 年 8 月 | 系辦 |
| | 實習行前說明會 | 1. 說明實習手冊、實習內容及相關資訊。 2. 校外實習簽約儀式及媒合 | 105 年 8 月 | 系辦、實習輔導教師、實習機構、家長、學生 |
| 實習中 | 學生至實習店家報到 | 填寫工作單位及個人相關資料表。 | 105 年 9 月 | 實習機構 學生 |
| | 繳交實習報告單 | 實習報告單、薪資單、打卡單。 | 每月返校日 | 系辦 授課老師 學生 |
| | 期中考、期中報告(上學期) | 1. 期中考 2. 繳交期中報告。 | 於本校期中考週 | 授課老師 |
| | 實習研討會(上學期) | 1. 填寫美髮造型設計系學生實習表現評量表。 2. 實習店家問題反饋。 3. 各品牌沙龍介紹。 | 106 年 1 月 | 系辦、實習輔導教師、實習機構、學生 |
| | 就業徵才博覽會 | 邀請廠商參加就業徵才博覽會 | 106 年 3 月 | 系辦、廠商、學生 |
| | 期末考、期末報告(上下學期) | 1. 期末考 2. 繳交期末報告 | 於本校期末考週 | 授課老師 學生 |
| | 期末評量(上下學期) | 填寫美髮造型設計系學生實習表現評量表 | 106 年 1 月 106 年 6 月 | 實習機構 |
| | 實習輔導教師訪視 | 學生校外實習生訪視紀錄表。 | 不定期 | 實習輔導教師 |

| | | | |
|--------------------|---|-----------|----------------------|
| 實習輔導教師訪談 | 學生校外實習生電話訪談紀錄表。 | 不定期 | 實習輔導教師 |
| 實習離退轉介及補實習(特殊狀況)處理 | <ol style="list-style-type: none"> 1. 填寫學生校外實習轉調/離退實習機構申請記錄表。 2. 填寫學生校外實習退選/轉換實習機構實習單位同意書。 3. 填寫實習學生離退(必修)家長同意書。 4. 填寫校外實習問題聯絡單 | 依個案發生時間辦理 | 實習輔導教師 |
| 實習研討會暨實習成果展現 | <ol style="list-style-type: none"> 1. 實習檢討會議。 2. 校外實習學生培訓課程記錄卡。 3. 學生滿意度調查。 4. 雇主滿意度調查。 | 106年6月 | 系辦、實習輔導教師、實習機構、家長、學生 |

備註：若因作業流程調整，需經本系實習委員會同意，修正時亦同。

弘光科技大學美髮造型設計系學生實習作業甘特圖

| 月份 項目 | 3月 | 4月 | 5月 | 6月 | 7月 | 8月 | 9月 | 10月 | 11月 | 12月 | 1月 | 2月 | 3月 | 4月 | 5月 | 6月 |
|------------------|----|----|----|----|----|----|----|-----|-----|-----|----|----|----|----|----|----|
| 公告第四屆學生實習店家遴選企劃書 | ■ | | | | | | | | | | | | | | | |
| 實習機構產生 | ■ | | | | | | | | | | | | | | | |
| 本系實習委員書審 | ■ | | | | | | | | | | | | | | | |
| 本系實習委員新增店家實地訪視 | ■ | | | | | | | | | | | | | | | |
| 實習選填店家說明會 | | ■ | | | | | | | | | | | | | | |
| 實習學生實習機構志願選填表 | | ■ | | | | | | | | | | | | | | |
| 第一階段學生至實習機構面試時間 | | | ■ | | | | | | | | | | | | | |
| 公告面試結果 | | | ■ | | | | | | | | | | | | | |
| 第二階段學生至實習機構面試時間 | | | | ■ | | | | | | | | | | | | |
| 公告面試結果 | | | | ■ | | | | | | | | | | | | |
| 印製學生實習手冊 | | | | | ■ | | | | | | | | | | | |
| 學校統一加保團體傷害保險 | | | | | | ■ | | | | | | | | | | |
| 實習輔導教師訪視名單確認 | | | | | ■ | | | | | | | | | | | |
| 實習行前說明會 (實習前) | | | | | ■ | | | | | | | | | | | |

| 項目 | 月份 | | | | | | | | | | | | | | | |
|--------------------------------------|----|----|----|----|----|----|----|-----|-----|-----|----|----|----|----|----|----|
| | 3月 | 4月 | 5月 | 6月 | 7月 | 8月 | 9月 | 10月 | 11月 | 12月 | 1月 | 2月 | 3月 | 4月 | 5月 | 6月 |
| 簽約儀式 | | | | | ■ | | | | | | | | | | | |
| 實習職前訓練 | | | | | ■ | | | | | | | | | | | |
| 寄發家長同意書、 外宿家長同意書 | | | | | ■ | | | | | | | | | | | |
| 實習研討會 | | | | | | | | | | | ■ | | | | | |
| 就業徵才博覽會 | | | | | | | | | | | | | ■ | | | |
| 學生赴實習機構報到 | | | | | | | ■ | | | | | | | | | |
| 實習輔導教師不定期至 各實習機構訪視(訪視紀 錄表) | | | | | | | ■ | ■ | ■ | ■ | ■ | ■ | ■ | ■ | ■ | ■ |
| 實習輔導教師不定期向 學生與實習機構訪談(電 話訪談紀錄表) | | | | | | | ■ | ■ | ■ | ■ | ■ | ■ | ■ | ■ | ■ | ■ |
| 學生實習報告單 | | | | | | | ■ | ■ | ■ | ■ | ■ | ■ | ■ | ■ | ■ | ■ |
| 繳交學生實習表現評量 表 | | | | | | | | | | | ■ | | | | | ■ |
| 期中考 | | | | | | | | ■ | | | | | | | | |
| 期末考 | | | | | | | | | | | ■ | | | | ■ | |
| 繳交實習期中書面報告 (上學期) | | | | | | | | ■ | | | | | | | | |
| 繳交實習期末書面報告 (上、下學期) | | | | | | | | | | | ■ | | | | ■ | |
| 實習研討會暨實習成果 展現 | | | | | | | | | | | | | | | | ■ |

註一：實習訪視時間由實習輔導教師自行與廠商約定，以每學期至少以1次為原則。

註二：實習電話訪談時間由實習輔導教師自行與廠商、學生約定，以每學期至少以1次為原則。

註三：若因作業流程調整，需經本系實習委員會同意，修正時亦同。

弘光科技大學美髮造型設計系學生實習店家遴選須知

一、實習單位之資格及評選項目資料，由本系實習委員依遴選店家須知辦理。

二、遴選資格

(一)需具合法有營利事業登記證，工作場所及生活環境安全無疑慮，且具實習效果之業者。

(二)凡符合下列要求者為本系優先考慮合作之業者。

(1)須薪資可正常發放者。(薪資及相關規定應符合本國之勞基法規定)。

(2)有完全培育制度者。(並應設有專責之指導人員)。

(3)對學生生活有照應者。

(4)與學校互動及配合良好者。

(5)與實習生有暢通之溝通管道者。

(6)具產學合作發展機會者。

三、遴選程序

(一)由本系教師推薦或實習店家自薦，並提出「學生實習企劃書」一式乙份，繳交至弘光科技大學美髮系。

(二)續約之店家，委請本系實習委員再次書審，新簽約實習店家需實地訪視。

(三)雙方簽訂「美髮造型設計系實習合約書」。

四、審查標準

| 評審項目 | 內容 |
|---------------|----------------|
| 區域性 | 地理環境、周邊環境、生活機能 |
| 工作環境 | 軟、硬體設備 |
| 人力配置 | 人力組織與架構 |
| 薪資配置 | 各項工作之薪資配置 |
| 培育制度 | 對實習生之生活照應及培育措施 |
| 沙龍特色 | 特色介紹 |
| 實習合作計畫事業單位自評表 | 一般設施評軟、硬體自評表 |

五、實習店家評審方式：

(一)本系「委員會」委員得依各實習店家提供之企劃書內容，依本須知第四點之審查項目給予分數後，予以加總，總分未達 70 分者，不得列入協商之合作實習店家。

(二)各委員應依各實習店家加總分數高低轉換為序位，總分第 1 高的序位為 1，…依序類推。

(三)本系得依各實習店家序位總分予以排序，序位總分最低者為第 1 優先合作實習店家，其餘依序類推。

(四)106 學年度合作實習店家結果，依本系學生實習志願排序後而定。

弘光科技大學美髮造型設計系校外實習暨海外實習

學生培訓課程紀錄冊實施作業要點

104年7月6日實習委員會議制訂通過

105年06月16日系實習委員會修訂通過

一、店內課程授課方式

- 1、由所屬店家安排每周至少一次教育訓練課程、課程內容含技術類課程與專業理論課程及職場倫理及職場環境課程。
- 2、每次課程以 50 分鐘為一單位、授課結束由授課人員與予簽核並註記學習狀況於校外實習學生培訓紀錄冊中。

二、總公司教育訓練課程

- 1、每月按照總公司升等教育需求安排教育訓練課程、訓練時數則依課程所需執行。
- 2、每次課程以 50 分鐘為一單位、訓練結束由授課人員予以簽核並註記及學習狀況於校外實習學生培訓課程紀錄冊中。

三、技能檢定與升等相關方式

配合所屬單位時間安排教育訓練考核、考核結果註記於實習學生培訓紀錄冊中。

四、學習狀況

各實習學生於學習過程中若有學習特殊狀況時請註記於實習報告單中並連繫校外實習指導人員與輔導老師。

弘光科技大學美髮造型設計系學生實習課程綱要

| | | | |
|--|--------------------------------------|--------|------------------|
| 實習機構 | | 實習日期 | 年 月 日 至 年 月 日 |
| 學 制 | 日四技美髮系三年甲班 | 學分/時數 | 22 學分 / 1,680 小時 |
| | | 教育訓練時數 | 460 小時 |
| <p>教學目標:使學生提早體驗職場，建立正確工作態度，並激發學生學習及進行未來生涯發展規劃，期待藉由至企業實習學習，讓學校理論學與實務結合，激發學生之專業興趣。</p> | | | |
| <p>與其它科目關係：剪髮基礎實務/兩學分、燙髮基礎實務/兩學分、染髮造型實務/兩學分、舒壓洗髮實務/兩學分、長髮編梳造型實務/兩學分、毛髮科學/兩學分、顧客服務與管理/兩學分、剪燙染進階實務/兩學分、頭皮紓壓養護實務/兩學分、造型諮詢與形象設計/兩學分、校內專業實習/兩學分</p> | | | |
| 期程 | 實習內容或主題 | | 備註 |
| 105/9/1-105/9/30 | 公司文化、相關術語、工作流程介紹、學習現場流程、基本訓練及能力測驗 | | |
| 105/10/1-105/10/31 | 增進顧客服務溝通諮詢能力、實務技術項目學習及能力測試(接待、洗髮) | | |
| 105/11/1-105/11/30 | 實習技術項目學習及能力測試(各項店販產品認識、洗髮及基礎吹風學習、護髮) | | |
| 105/12/1-105/12/31 | 實習技術項目學習及能力測試(頭皮養護、吹風) | | |
| 106/1/1-106/1/31 | 實務技術項目學習及能力測試(認識染膏特性、染髮、顧客諮詢產品販售) | | |
| 106/2/1-106/2/29 | 實務技術項目學習及能力測試(認識燙髮藥水、燙髮、顧客諮詢產品販售) | | |
| 106/3/1-106/3/31 | 實務技術項目學習及能力測試(熱塑燙、顧客諮詢產品販售) | | |
| 106/4/1-106/4/30 | 實務技術項目學習及能力測試(離子燙、顧客諮詢產品販售) | | |
| 106/5/1-106/5/31 | 實務技術項目學習及能力測試(剪髮及吹風整體造型、顧客諮詢產品販售) | | |
| 106/6/1-106/6/30 | 實務技術項目學習及能力測試(剪髮及吹風整體造型、顧客諮詢產品販售) | | |

備註:實習機構負責人將學生實習主題、實習內容大綱於實習起二週內擬定，作為實習課程教學之依據。

弘光科技大學美髮造型設計系校外實習合約書

弘光科技大學（以下簡稱甲方）茲承 _____

（以下簡稱乙方）之協助，願合作培育美髮管理人才，提供學生校外專業技能之訓練及實習機會，使學生成為具有擔任美髮業之專業實務人才。茲經甲乙雙方協議同意依照下列各項辦理（茲經雙方協議並依照勞工法令辦理，同意依照下列各項條款）：

一、甲、乙雙方組成實習合作小組；由甲方美髮造型設計系代表及乙方企業人力資源部門代表若干人共同組成，視需要隨時集會商討相關事宜。

二、實習合作小組之任務如下：

（一）協商決定各項管理事宜並了解同學實習詳情，以利學校教學與實習建教單位訓練的配合。

（二）實習期間各派專人負責指導與考核，藉以研究改進校外實習訓練課程。

（三）督導學生實習與生活管理，並遵守實習單位政策及工作規則。如有違反且情節重大者，經查證屬實，經甲方同意並通知家長。

（四）協調其他有關合作實習之相關事項。

三、實習期間：自 105 年 9 月 1 日 起 至 106 年 6 月 30 日 止。

三年級上下學期一整年實習總時數 1,680 小時。（另教育訓練時數 460 小時）

四、甲方之職權：

（一）協助乙方遴選分發實習學生至實習單位接受實習訓練。

（二）督導實習學生切實遵守乙方所安排實習工作及作息規定，並辦理學生意外保險。

（三）督導實習學生遵守實習建教單位之各項規章。

（四）定期派員前往實習建教單位了解學生實習狀況並與實習建教單位交換意見。

五、乙方之職權：

（一）應甲方教學之需要，得提供美髮專業之指導並遵循甲方所提供之實習手冊（如附件）之相關規定。

（二）提供實習學生名額 _____ 名，由甲方選派學生（ _____ 、 _____ ）前往實習。

（三）實習期間學生生活管理與實習成績之考核。

（四）安排各種實習課程及技能訓練，唯不使學生擔任非相關及危險性的工作。

（五）依照勞動基準法於實習期間，為實習學生辦理勞保健保；並給予實習津貼。

（六）實習期間應給予學生每月六至八天排休（含每月 1 日返校日，依各單位規定，並比照正職人員）。

（七）勞、健保投保金額依實習津貼金額投保。

（八）其他有關實習事項，配合乙方人事章程辦理。

六、本合約如有未盡事宜，或變更事項，悉依雙方協商修訂之。

七、本合約自雙方簽約日起實施。

八、本合約書一式二份，甲、乙雙方各執乙份存照。

合 約 簽 訂 單 位

甲 方：

弘光科技大學 (學校大印)
代 表 人：蘇弘毅 (代理校長用印)
職 稱：代理校長
電 話：04-26318652
地 址：43302 臺中市沙鹿區台灣大道六段 1018 號

乙 方：

合作機構：
負 責 人： (簽章)
公司地址：
連絡電話：

中 華 民 國 105 年 月 日

弘光科技大學美髮造型設計系 學生校外實習家長同意具結書

敝子弟就讀於 貴校美髮造型設計系，茲同意自民國 105 年 9 月 1 日起至 106 年 06 月 30 日止，前往與學校簽有實習合作合約之國內外美髮業者，進行三年級上下學期為期一年，校外實習課程。於實習期間願意配合督導與遵守各項實習規章及生活作息管理，若遇相關實習問題，先與學校連繫並且委由學校指導教師向實習單位指導人員提出因應之道，如有違反上述聲明及違規事項願接受校規及相關規範之處理，本人絕無異議。

此 致

弘光科技大學美髮造型設計系

美髮造型設計系 二 年 甲 班 學號：

學生姓名： 簽章：

家長姓名： 簽章：

住址：

家長聯絡電話：

家長身分證字號：

中 華 民 國 年 月 日

弘光科技大學美髮造型設計系
學生校外實習外宿家長同意具結書

茲因敝子弟_____同學，就讀美髮造型設計系 二年 甲 班，為配合校外實習課程，本人同意校外實習期間外宿非實習企業安排之宿舍，在校外行為家長願配合督導並赴約束之責。

此致

弘光科技大學美髮造型設計系

實習合作廠商：

外宿地址：

外宿房東聯絡電話：

家長姓名：

簽章：

住址：

家長身分證字號：

家長電話：

中 華 民 國 年 月 日

工作單位及個人相關資料表

| | | | |
|-------|-----|-----------------|-------|
| 班級： | 座號： | 姓名： | 組別： |
| 聯絡電話： | | 聯絡地址： | |
| 住處電話： | | 住處地址： | |
| 廠商名稱： | | (店) | 店長姓名： |
| 門市電話： | | 門市地址： | |
| 手機： | | | |

實習訪視輔導教師於學生報到當日須與學生確認報到情形與適應問題，學生於門市報到3天內需繳交工作單位及個人相關資料表(43302 台中市沙鹿區台灣大道六段 1018 號 04-26318652 分機 7204)

✂.....

更換工作門市及個人相關資料表

| | | | |
|---------------------|-----|-----------------|-----|
| 班級： | 座號： | 姓名： | 組別： |
| 聯絡電話： | | 聯絡地址： | |
| 住處電話： | | 住處地址： | |
| 年 月 日更換至廠商名稱： | | (店) | |
| 店長姓名： | | 手機： | |
| 門市電話： | | 門市地址： | |

※ 若更換工作門市地點或上述資料有變更，於確定後三天內通知系辦公室以利更新。或寄達學校(43302 台中市沙鹿區台灣大道六段 1018 號 886-4-26318652)

弘光科技大學美髮造型設計系 學生實習報告單

本單共二頁，實習期間每組成員每月需填寫本單一份

報告日期： 年 月 日

填寫人姓名：

單位名稱：

實習門市：

實習門市電話：

同門市實習同學：

輔導老師：

連絡事項：

1. 個人工作近況：

1-1 工作時間 上班時間：

下班時間：

1.2 工作項目：

1.3 具體心得：

弘光科技大學美髮造型設計系
學生實習報告單

2. 人際關係：

2-1 工作夥伴(例如:設計師、同輩之間技術切磋與指導)

2-2 顧客關係(例如:應對進退的改善)

3. 分析與省思：

3-1 自我技術(例如:精進方面)

3-2 工作倫理認知(例如:設計師或同輩之間相處模式)

3-3 生活作息自我約束

輔導老師：_____ 導師：_____ 系主任：_____

弘光科技大學美髮造型設計系學生實習表現評量表
Student Performance Evaluation for Internship Program

| | | | | | | | |
|---|-------------------------------------|-----------------------------|--|-------------------------|---|---|---|
| 實習名稱 Name of internship program | | | | | | | |
| 實習學生姓名 Name of student | 實習場所聯絡人 Leader of the department | | | 姓名 Name | | | |
| | 職稱 Position title | | | 電話 Telephone | | | |
| 實習單位 Practicing department | | 實習單位負責人 Man in charge of | | 實習期間 Practicing period: | | | |
| <p>評量參考 Criterion instruction</p> <p>Excellent 優-5、Good 好-4、Fair 可-3、Improvement 需改進-2、Poor 差-1、Very poor 劣-0</p> | | | | | | | |
| 評量項目 Items assessing | | | | 等級 Score scale | | | |
| | | | | 5 | 4 | 3 | 2 |
| 專業知識 Adequate knowledge | | | | | | | |
| 學習能力 Learning ability | | | | | | | |
| 學習態度 Inspiration for learning | | | | | | | |
| 工作進度 Achieve scheduled progress | | | | | | | |
| 工作效率 Performance accuracy & efficiency | | | | | | | |
| 協調能力 Cooperate with peers | | | | | | | |
| 溝通技巧 Communication skill | | | | | | | |
| 出席情況 Attending rate & punctuality | | | | | | | |
| 儀容外表 Pleasing & suitable appearance | | | | | | | |
| 工作態度 Modest manner | | | | | | | |
| 責任心 Sense of responsibility | | | | | | | |
| 主動積極 Working initiative & prompting | | | | | | | |
| 團隊精神 Consciousness of teamwork | | | | | | | |
| 整體評價 Conclusive evaluation | | | | 總分 (滿分 100 為計) | | | |
| 評語 Comments of statement | | | | 建議 Suggestion | | | |
| 評量人 Evaluation given by the | | | | 評量日期 Date of evaluation | | | |
| 教師意見 Opinions of teacher in charge of internship program | | | | | | | |
| 授課老師簽章 | | | | 系主任簽章 | | | |

弘光科技大學美髮造型設計系學生校外實習生訪視紀錄表

| | | | | | | | |
|----------------------|---------------------|---|----------------------|----|----|-----|-------|
| 學制/班級 | | 實習生姓名 | | | | | |
| 學號 | | 訪視機構 | | | | | |
| 機構承辦人員/ 職稱 | | 地點 | | | | | |
| 差假編號 | 請 | 日期 | 年 | 月 | 日 | | |
| 實習生訪談評估 | 題號 | 檢視項目及內容 | 非常同意 | 同意 | 普通 | 不同意 | 非常不同意 |
| | 1 | 實習生對其實習工作內容與環境適應感到滿意 | | | | | |
| | 2 | 實習生與同事及主管間互動融洽感到滿意 | | | | | |
| | 3 | 實習生工作態度與積極度佳。 | | | | | |
| | 4 | 實習生對實習機構提供的相關實習措施與訓練感到滿意 | | | | | |
| 機構訪談評估 | 5 | 實習生對實習工作的相關職務與專業技能表示勝任。 | | | | | |
| | 6 | 該實習機構提供實習生完備的實習訓練與輔導。 | | | | | |
| | 7 | 該實習機構提供實習生職場適應之心理輔導需求。 | | | | | |
| | 8 | 該實習機構對本校實習生學習能力與積極度感到滿意。 | | | | | |
| | 9 | 該實習機構樂於協助與配合推動實習相關事宜。 | | | | | |
| 10 | 與該實習機構承辦人員訪視過程互動良好。 | | | | | | |
| 學生表現整體評估 | 優點 | <input type="checkbox"/> 學以致用 <input type="checkbox"/> 促進學生對未來工作環境的認知 <input type="checkbox"/> 建立良好人際關係 <input type="checkbox"/> 體驗職場的特色 <input type="checkbox"/> 呈現本系優良學習成效 <input type="checkbox"/> 其他_____ | | | | | |
| | 缺點 | <input type="checkbox"/> 學生表現未能符合業界需求 <input type="checkbox"/> 學生的學習態度不夠積極 <input type="checkbox"/> 學生的服儀舉止太隨便 <input type="checkbox"/> 學生對工作的配合度不高 <input type="checkbox"/> 學生的專業能力不足 <input type="checkbox"/> 其他_____ | | | | | |
| 綜合訪視意見 | | | | | | | |
| (請貼訪視照片) (請張貼於背面) | | | (請貼訪視照片) (請張貼於背面) | | | | |

輔導老師簽章: _____ 導師簽章: _____ 系主任簽章: _____

弘光科技大學美髮造型設計系學生校外實習生電話訪談紀錄表

| | | | | | | | | |
|---------------------|-------|--|----------|----|----|---------|---------------|--|
| 學制/ 班級 | | 實習生 姓名 | | 學號 | | | | |
| 訪談機構 | | | | | | | | |
| 訪談日期 | 年 月 日 | | | | | | | |
| 實習生訪談評估 | 題號 | 檢視項目及內容 | 非常 滿意 | 滿意 | 普通 | 不滿 意 | 非常 不滿 意 | |
| | 1 | 實習生對其實習工作內容與環境適應感到滿意 | | | | | | |
| | 2 | 實習生與同事及主管間互動融洽感到滿意 | | | | | | |
| | 3 | 實習生工作態度與積極度佳。 | | | | | | |
| | 4 | 實習生對實習機構提供的相關實習措施與訓練感到滿意 | | | | | | |
| | 5 | 實習生對實習工作的相關職務與專業技能表示勝任。 | | | | | | |
| 學生表現整體評估 (訪談店主管) | 優點 | <input type="checkbox"/> 學以致用 <input type="checkbox"/> 促進學生對未來工作環境的認知 <input type="checkbox"/> 建立良好人際關係 <input type="checkbox"/> 體驗職場的特色 <input type="checkbox"/> 呈現本系優良學習成效 <input type="checkbox"/> 其他 | | | | | | |
| | 缺點 | <input type="checkbox"/> 學生表現未能符合業界需求 <input type="checkbox"/> 學生的學習態度不夠積極 <input type="checkbox"/> 學生的服儀舉止太隨便 <input type="checkbox"/> 學生對工作的配合度不高 <input type="checkbox"/> 學生的專業能力不足 <input type="checkbox"/> 其他 | | | | | | |
| 訪談意見 | | | | | | | | |

輔導老師簽章:_____ 導師簽章:_____ 系主任簽章:_____

備註：訪談老師每學期請與學生訪談 1-2 次，訪談後請將紙本紀錄交由美髮系系辦公室。

弘光科技大學美髮造型設計系學生校外實習問題聯絡單

| | | | |
|--------------------------|--|-------|--|
| 學生姓名 | | 連絡電話 | |
| 班 級 | | 學 號 | |
| 學生家長 | | 連絡電話 | |
| 實習期間 | ~ | 實習總時數 | |
| 實習機構 | | | |
| 問題陳訴 (學生自我檢討及改善方案) | 學生簽名：_____ | | |
| 輔導老師意見 (輔導過程及問題內容之評估) | 輔導老師：_____ | | |
| 問題處理結果 | <p>結果說明</p> <p>經 _____系實習委員會議審議通過。</p> | | |

導 師：_____ 系主任：_____

- ◆ 請同學詳述問題填妥簽章後，傳真至系辦公室 04-26317478 或寄達學校(43302 台中市沙鹿區台灣大道六段 1018 號 886-4-26318652 轉 7200~7204 弘光科技大學美髮造型設計系收)
E-mail: pretty_girl617078@hk.edu.tw

弘光科技大學美髮造型設系學生實習請假單

| | | | | | | |
|------|-------|----|---|----|----|----------------|
| 姓名 | | 班級 | | 座號 | | 實習單位 指導老師核批 |
| 假別 | 假 | 證明 | | | | |
| 事由 | | | | | | |
| 實習單位 | | | | | | 本系輔導老師 |
| 時間 | 自 | 年 | 月 | 日 | 時起 | |
| | 至 | 年 | 月 | 日 | 時止 | |
| | 共 天 時 | | | | | |

第一聯:存實習單位

弘光科技大學美髮造型設系學生實習請假單

| | | | | | | |
|------|-------|----|---|----|----|----------------|
| 姓名 | | 班級 | | 座號 | | 實習單位 指導老師核批 |
| 假別 | 假 | 證明 | | | | |
| 事由 | | | | | | |
| 實習單位 | | | | | | 本系輔導老師 |
| 時間 | 自 | 年 | 月 | 日 | 時起 | |
| | 至 | 年 | 月 | 日 | 時止 | |
| | 共 天 時 | | | | | |

第二聯:學生自存

弘光科技大學美髮造型設系學生實習請假單

| | | | | | | |
|------|-------|----|---|----|----|----------------|
| 姓名 | | 班級 | | 座號 | | 實習單位 指導老師核批 |
| 假別 | 假 | 證明 | | | | |
| 事由 | | | | | | |
| 實習單位 | | | | | | 本系輔導老師 |
| 時間 | 自 | 年 | 月 | 日 | 時起 | |
| | 至 | 年 | 月 | 日 | 時止 | |
| | 共 天 時 | | | | | |

第三聯:送系辦公室存查

弘光科技大學美髮造型設計系
學生校外實習轉調及離退實習機構申請記錄表

| | | | |
|-------------------------------|---|-------|---|
| 學生姓名 | | 連絡電話 | |
| 班 級 | | 學 號 | |
| 學生家長 | | 連絡電話 | |
| 實習期間 | ~ | 實習總時數 | |
| 原實習機構 | | 離職日期 | |
| 特殊證明文件 | | 轉調/離退 | <input type="checkbox"/> 轉調 <input type="checkbox"/> 離退 |
| 離職原因 (學生自我檢討及 改善方案) | 學生簽名：_____ | | |
| 訪視老師意見 (輔導過程及新工 作內容之評估) | 輔導老師簽章：_____ | | |
| 原實習機構主管 簽核 | <input type="checkbox"/> 同意 <input type="checkbox"/> 不同意 說明： | | 原機構主管簽章：_____ |
| 申請結果 | 結果說明 經 _____系實習委員會議審議通過。 | | |

| | | | |
|---------|--|------|--|
| 新申請實習機構 | | 報到日期 | |
|---------|--|------|--|

導 師：_____ 系主任：_____

弘光科技大學學實習學生離退(必修) 家長同意書

茲同意敝子弟_____學號_____就讀美髮造型設計系_____班，退出_____機構之實習課程，此課程為必修課程，學生需於學期間補足實習時數，如耽誤學分修習須自行負責。

此致 弘光科技大學

家長簽名：

日期： 年 月 日

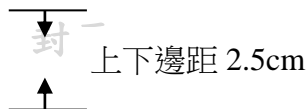

弘光科技大學

(字型：標楷體 字型大小：36)

美髮造型設計系

(字型：標楷體 字型大小：36)

實習報告

(字型：標楷體 字型大小：30)

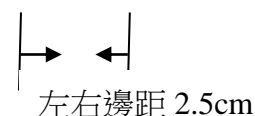
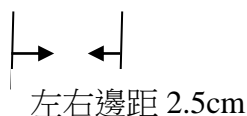

實習學期： 學年 第 學期

(字型：標楷體 字型大小：18)

實習期間： 年 月 日至 年 月 日

(字型：標楷體 字型大小：18)

實習地點： 公司 店

(字型：標楷體 字型大小：18)

實習單位

指導人員：(字型：標楷體 字型大小：18)

指導老師：(字型：標楷體 字型大小：18)

學生姓名：(字型：標楷體 字型大小：18)

學 號：(字型：標楷體 字型大小：18)

報告完成日期： 年 月 日

(字型：標楷體 字型大小：20)

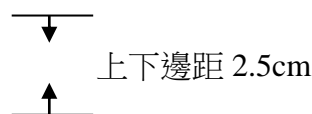

弘光科技大学
美髮造型設計系
一〇五學年度

(實習機構名稱)

(學生姓名)

弘光科技大學美髮造型設計系實習學生培訓課程記錄冊

實習單位名稱：

實習單位指導老師：

課程名稱：

班級：

學號：

姓名：

| 編號 | 內容 | 課程綱要 | 執行日期 | 訓練時數 | 實施方式(可複選) | 指導員簽章 |
|----|----------|-----------------|------|------|---|-------|
| 1 | 組織與環境之認識 | 1. 企業文化與經營理念 | | | <input type="checkbox"/> 實作 <input type="checkbox"/> 見習或觀摩 <input type="checkbox"/> 研讀公司作業規章 <input type="checkbox"/> 閱讀專書 <input type="checkbox"/> 其他(_____) | |
| | | 2. 產業現況與發展 | | | <input type="checkbox"/> 實作 <input type="checkbox"/> 見習或觀摩 <input type="checkbox"/> 研讀公司作業規章 <input type="checkbox"/> 閱讀專書 <input type="checkbox"/> 其他(_____) | |
| | | 3. 公司福利介紹 | | | <input type="checkbox"/> 實作 <input type="checkbox"/> 見習或觀摩 <input type="checkbox"/> 研讀公司作業規章 <input type="checkbox"/> 閱讀專書 <input type="checkbox"/> 其他(_____) | |
| | | 4. 升遷制度 | | | <input type="checkbox"/> 實作 <input type="checkbox"/> 見習或觀摩 <input type="checkbox"/> 研讀公司作業規章 <input type="checkbox"/> 閱讀專書 <input type="checkbox"/> 其他(_____) | |
| | | 5. 商圈環境介紹與認識 | | | <input type="checkbox"/> 實作 <input type="checkbox"/> 見習或觀摩 <input type="checkbox"/> 研讀公司作業規章 <input type="checkbox"/> 閱讀專書 <input type="checkbox"/> 其他(_____) | |
| | | 6 其他 (_____) | | | <input type="checkbox"/> 實作 <input type="checkbox"/> 見習或觀摩 <input type="checkbox"/> 研讀公司作業規章 <input type="checkbox"/> 閱讀專書 <input type="checkbox"/> 其他(_____) | |

| 編號 | 內容 | 課程綱要 | 執行日期 | 訓練時數 | 實施方式(可複選) | 指導員簽章 |
|----|----------|------------------|------|------|---|-------|
| 2 | 門市作業基本認識 | 1. 收銀流程與結帳技巧 | | | <input type="checkbox"/> 實作 <input type="checkbox"/> 見習或觀摩 <input type="checkbox"/> 研讀公司作業規章 <input type="checkbox"/> 閱讀專書 <input type="checkbox"/> 其他(_____) | |
| | | 2. 店鋪設備之維護與保養 | | | <input type="checkbox"/> 實作 <input type="checkbox"/> 見習或觀摩 <input type="checkbox"/> 研讀公司作業規章 <input type="checkbox"/> 閱讀專書 <input type="checkbox"/> 其他(_____) | |
| | | 3. 其他 (_____) | | | <input type="checkbox"/> 實作 <input type="checkbox"/> 見習或觀摩 <input type="checkbox"/> 研讀公司作業規章 <input type="checkbox"/> 閱讀專書 <input type="checkbox"/> 其他(_____) | |
| 3 | 店鋪工作管理 | 1. 各項服務標準作業流程 | | | <input type="checkbox"/> 實作 <input type="checkbox"/> 見習或觀摩 <input type="checkbox"/> 研讀公司作業規章 <input type="checkbox"/> 閱讀專書 <input type="checkbox"/> 其他(_____) | |
| | | 2. 各項機具認識 | | | <input type="checkbox"/> 實作 <input type="checkbox"/> 見習或觀摩 <input type="checkbox"/> 研讀公司作業規章 <input type="checkbox"/> 閱讀專書 <input type="checkbox"/> 其他(_____) | |
| | | 3. 獎懲制度 | | | <input type="checkbox"/> 實作 <input type="checkbox"/> 見習或觀摩 <input type="checkbox"/> 研讀公司作業規章 <input type="checkbox"/> 閱讀專書 <input type="checkbox"/> 其他(_____) | |
| | | 4. 店鋪工作管理規則介紹 | | | <input type="checkbox"/> 實作 <input type="checkbox"/> 見習或觀摩 <input type="checkbox"/> 研讀公司作業規章 <input type="checkbox"/> 閱讀專書 <input type="checkbox"/> 其他(_____) | |

| 編號 | 內容 | 課程綱要 | 執行日期 | 訓練時數 | 實施方式(可複選) | 指導員簽章 |
|----|------|----------------|------|------|---|-------|
| | | 5其他 (_____) | | | <input type="checkbox"/> 實作 <input type="checkbox"/> 見習或觀摩 <input type="checkbox"/> 研讀公司作業規章 <input type="checkbox"/> 閱讀專書 <input type="checkbox"/> 其他(_____) | |
| 4 | 顧客服務 | 1. 優質服務流程 | | | <input type="checkbox"/> 實作 <input type="checkbox"/> 見習或觀摩 <input type="checkbox"/> 研讀公司作業規章 <input type="checkbox"/> 閱讀專書 <input type="checkbox"/> 其他(_____) | |
| | | 2. 顧客入店之禮儀與態度 | | | <input type="checkbox"/> 實作 <input type="checkbox"/> 見習或觀摩 <input type="checkbox"/> 研讀公司作業規章 <input type="checkbox"/> 閱讀專書 <input type="checkbox"/> 其他(_____) | |
| | | 3. 顧客詢問之處理 | | | <input type="checkbox"/> 實作 <input type="checkbox"/> 見習或觀摩 <input type="checkbox"/> 研讀公司作業規章 <input type="checkbox"/> 閱讀專書 <input type="checkbox"/> 其他(_____) | |
| | | 4. 顧客抱怨之處理 | | | <input type="checkbox"/> 實作 <input type="checkbox"/> 見習或觀摩 <input type="checkbox"/> 研讀公司作業規章 <input type="checkbox"/> 閱讀專書 <input type="checkbox"/> 其他(_____) | |
| | | 5. 顧客結帳之禮儀與態度 | | | <input type="checkbox"/> 實作 <input type="checkbox"/> 見習或觀摩 <input type="checkbox"/> 研讀公司作業規章 <input type="checkbox"/> 閱讀專書 <input type="checkbox"/> 其他(_____) | |
| | | 6. 服務顧客之技巧 | | | <input type="checkbox"/> 實作 <input type="checkbox"/> 見習或觀摩 <input type="checkbox"/> 研讀公司作業規章 <input type="checkbox"/> 閱讀專書 <input type="checkbox"/> 其他(_____) | |

| 編號 | 內容 | 課程綱要 | 執行日期 | 訓練時數 | 實施方式(可複選) | 指導員簽章 |
|----|----------|-----------------------|------|------|---|-------|
| | | 7. 讓顧客留下好印象之技巧 | | | <input type="checkbox"/> 實作 <input type="checkbox"/> 見習或觀摩 <input type="checkbox"/> 研讀公司作業規章 <input type="checkbox"/> 閱讀專書 <input type="checkbox"/> 其他(_____) | |
| | | 8. 其他(_____) | | | <input type="checkbox"/> 實作 <input type="checkbox"/> 見習或觀摩 <input type="checkbox"/> 研讀公司作業規章 <input type="checkbox"/> 閱讀專書 <input type="checkbox"/> 其他(_____) | |
| 5 | 店鋪銷售作業技巧 | 1. 各項店販產品認識/洗/護/造型 | | | <input type="checkbox"/> 實作 <input type="checkbox"/> 見習或觀摩 <input type="checkbox"/> 研讀公司作業規章 <input type="checkbox"/> 閱讀專書 <input type="checkbox"/> 其他(_____) | |
| | | 2. 各項技術產品認識/燙髮藥水/染膏特性 | | | <input type="checkbox"/> 實作 <input type="checkbox"/> 見習或觀摩 <input type="checkbox"/> 研讀公司作業規章 <input type="checkbox"/> 閱讀專書 <input type="checkbox"/> 其他(_____) | |
| | | 3. 店販技巧 | | | <input type="checkbox"/> 實作 <input type="checkbox"/> 見習或觀摩 <input type="checkbox"/> 研讀公司作業規章 <input type="checkbox"/> 閱讀專書 <input type="checkbox"/> 其他(_____) | |
| | | 4. 產品銷售應對 | | | <input type="checkbox"/> 實作 <input type="checkbox"/> 見習或觀摩 <input type="checkbox"/> 研讀公司作業規章 <input type="checkbox"/> 閱讀專書 <input type="checkbox"/> 其他(_____) | |
| | | 5. 銷售作業流程之規劃與執行 | | | <input type="checkbox"/> 實作 <input type="checkbox"/> 見習或觀摩 <input type="checkbox"/> 研讀公司作業規章 <input type="checkbox"/> 閱讀專書 <input type="checkbox"/> 其他(_____) | |

| 編號 | 內容 | 課程綱要 | 執行日期 | 訓練時數 | 實施方式(可複選) | 指導員簽章 |
|----|----------|-----------------|------|------|---|-------|
| | | 6. 銷售作業流程之檢討與改善 | | | <input type="checkbox"/> 實作 <input type="checkbox"/> 見習或觀摩 <input type="checkbox"/> 研讀公司作業規章 <input type="checkbox"/> 閱讀專書 <input type="checkbox"/> 其他(_____) | |
| | | 7. 其他(_____) | | | <input type="checkbox"/> 實作 <input type="checkbox"/> 見習或觀摩 <input type="checkbox"/> 研讀公司作業規章 <input type="checkbox"/> 閱讀專書 <input type="checkbox"/> 其他(_____) | |
| 6 | 突發狀況之處理 | 1. 突發狀況之模擬 | | | <input type="checkbox"/> 實作 <input type="checkbox"/> 見習或觀摩 <input type="checkbox"/> 研讀公司作業規章 <input type="checkbox"/> 閱讀專書 <input type="checkbox"/> 其他(_____) | |
| | | 2. 突發狀況之處理與檢討 | | | <input type="checkbox"/> 實作 <input type="checkbox"/> 見習或觀摩 <input type="checkbox"/> 研讀公司作業規章 <input type="checkbox"/> 閱讀專書 <input type="checkbox"/> 其他(_____) | |
| | | 3. 如何避免突發狀況之發生 | | | <input type="checkbox"/> 實作 <input type="checkbox"/> 見習或觀摩 <input type="checkbox"/> 研讀公司作業規章 <input type="checkbox"/> 閱讀專書 <input type="checkbox"/> 其他(_____) | |
| | | 4. 其他(_____) | | | <input type="checkbox"/> 實作 <input type="checkbox"/> 見習或觀摩 <input type="checkbox"/> 研讀公司作業規章 <input type="checkbox"/> 閱讀專書 <input type="checkbox"/> 其他(_____) | |
| 7 | 沙龍基礎技術服務 | 1. 肩頸按摩 | | | <input type="checkbox"/> 實作 <input type="checkbox"/> 見習或觀摩 <input type="checkbox"/> 研讀公司作業規章 <input type="checkbox"/> 閱讀專書 <input type="checkbox"/> 其他(_____) | |

| 編號 | 內容 | 課程綱要 | 執行日期 | 訓練時數 | 實施方式(可複選) | 指導員簽章 |
|----|--------------------|------------------|------|------|---|-------|
| | | 2. 洗髮服務 | | | <input type="checkbox"/> 實作 <input type="checkbox"/> 見習或觀摩 <input type="checkbox"/> 研讀公司作業規章 <input type="checkbox"/> 閱讀專書 <input type="checkbox"/> 其他(_____) | |
| | | 3. SPA 洗髮 | | | <input type="checkbox"/> 實作 <input type="checkbox"/> 見習或觀摩 <input type="checkbox"/> 研讀公司作業規章 <input type="checkbox"/> 閱讀專書 <input type="checkbox"/> 其他(_____) | |
| | | 4. 頭皮紓壓 SPA | | | <input type="checkbox"/> 實作 <input type="checkbox"/> 見習或觀摩 <input type="checkbox"/> 研讀公司作業規章 <input type="checkbox"/> 閱讀專書 <input type="checkbox"/> 其他(_____) | |
| | | 5. 護髮 | | | <input type="checkbox"/> 實作 <input type="checkbox"/> 見習或觀摩 <input type="checkbox"/> 研讀公司作業規章 <input type="checkbox"/> 閱讀專書 <input type="checkbox"/> 其他(_____) | |
| | | 6. 其他 (_____) | | | <input type="checkbox"/> 實作 <input type="checkbox"/> 見習或觀摩 <input type="checkbox"/> 研讀公司作業規章 <input type="checkbox"/> 閱讀專書 <input type="checkbox"/> 其他(_____) | |
| 8 | 專業技術 -- 冷燙技術 | 1. 捲子排列技巧 | | | <input type="checkbox"/> 實作 <input type="checkbox"/> 見習或觀摩 <input type="checkbox"/> 研讀公司作業規章 <input type="checkbox"/> 閱讀專書 <input type="checkbox"/> 其他(_____) | |
| | | 2. 捲度控制技巧 | | | <input type="checkbox"/> 實作 <input type="checkbox"/> 見習或觀摩 <input type="checkbox"/> 研讀公司作業規章 <input type="checkbox"/> 閱讀專書 <input type="checkbox"/> 其他(_____) | |

| 編號 | 內容 | 課程綱要 | 執行日期 | 訓練時數 | 實施方式(可複選) | 指導員簽章 |
|----|---------------------|------------------|------|------|---|-------|
| | | 3. 冷燙流程與控制 | | | <input type="checkbox"/> 實作 <input type="checkbox"/> 見習或觀摩 <input type="checkbox"/> 研讀公司作業規章 <input type="checkbox"/> 閱讀專書 <input type="checkbox"/> 其他(_____) | |
| | | 4. 設計燙應用 | | | <input type="checkbox"/> 實作 <input type="checkbox"/> 見習或觀摩 <input type="checkbox"/> 研讀公司作業規章 <input type="checkbox"/> 閱讀專書 <input type="checkbox"/> 其他(_____) | |
| | | 5. 其他 (_____) | | | <input type="checkbox"/> 實作 <input type="checkbox"/> 見習或觀摩 <input type="checkbox"/> 研讀公司作業規章 <input type="checkbox"/> 閱讀專書 <input type="checkbox"/> 其他(_____) | |
| 9 | 專業技術 -- 溫塑燙技術 | 1. 溫塑燙流程 | | | <input type="checkbox"/> 實作 <input type="checkbox"/> 見習或觀摩 <input type="checkbox"/> 研讀公司作業規章 <input type="checkbox"/> 閱讀專書 <input type="checkbox"/> 其他(_____) | |
| | | 2. 軟化技巧與判斷 | | | <input type="checkbox"/> 實作 <input type="checkbox"/> 見習或觀摩 <input type="checkbox"/> 研讀公司作業規章 <input type="checkbox"/> 閱讀專書 <input type="checkbox"/> 其他(_____) | |
| | | 3. 其他 (_____) | | | <input type="checkbox"/> 實作 <input type="checkbox"/> 見習或觀摩 <input type="checkbox"/> 研讀公司作業規章 <input type="checkbox"/> 閱讀專書 <input type="checkbox"/> 其他(_____) | |

| 編號 | 內容 | 課程綱要 | 執行日期 | 訓練時數 | 實施方式(可複選) | 指導員簽章 |
|----|---------------------|------------------|------|------|---|-------|
| 10 | 專業技術 -- 離子燙技術 | 1. 離子燙流程軟化技巧與判斷 | | | <input type="checkbox"/> 實作 <input type="checkbox"/> 見習或觀摩 <input type="checkbox"/> 研讀公司作業規章 <input type="checkbox"/> 閱讀專書 <input type="checkbox"/> 其他(_____) | |
| | | 2. 軟化技巧與判斷 | | | <input type="checkbox"/> 實作 <input type="checkbox"/> 見習或觀摩 <input type="checkbox"/> 研讀公司作業規章 <input type="checkbox"/> 閱讀專書 <input type="checkbox"/> 其他(_____) | |
| | | 3. 其他 (_____) | | | <input type="checkbox"/> 實作 <input type="checkbox"/> 見習或觀摩 <input type="checkbox"/> 研讀公司作業規章 <input type="checkbox"/> 閱讀專書 <input type="checkbox"/> 其他(_____) | |
| 11 | 專業技術 -- 染髮技術 | 1. 全染技巧 | | | <input type="checkbox"/> 實作 <input type="checkbox"/> 見習或觀摩 <input type="checkbox"/> 研讀公司作業規章 <input type="checkbox"/> 閱讀專書 <input type="checkbox"/> 其他(_____) | |
| | | 2. 挑染技巧 | | | <input type="checkbox"/> 實作 <input type="checkbox"/> 見習或觀摩 <input type="checkbox"/> 研讀公司作業規章 <input type="checkbox"/> 閱讀專書 <input type="checkbox"/> 其他(_____) | |
| | | 3. 白染黑技巧 | | | <input type="checkbox"/> 實作 <input type="checkbox"/> 見習或觀摩 <input type="checkbox"/> 研讀公司作業規章 <input type="checkbox"/> 閱讀專書 <input type="checkbox"/> 其他(_____) | |

| 編號 | 內容 | 課程綱要 | 執行日期 | 訓練時數 | 實施方式(可複選) | 指導員簽章 |
|----|----------------------|------------------|------|------|---|-------|
| | | 4. 補色技巧 | | | <input type="checkbox"/> 實作 <input type="checkbox"/> 見習或觀摩 <input type="checkbox"/> 研讀公司作業規章 <input type="checkbox"/> 閱讀專書 <input type="checkbox"/> 其他(_____) | |
| | | 5. 其他 (_____) | | | <input type="checkbox"/> 實作 <input type="checkbox"/> 見習或觀摩 <input type="checkbox"/> 研讀公司作業規章 <input type="checkbox"/> 閱讀專書 <input type="checkbox"/> 其他(_____) | |
| 12 | 專業技術 -- 吹風造型技術 | 1. 線條吹風造型 | | | <input type="checkbox"/> 實作 <input type="checkbox"/> 見習或觀摩 <input type="checkbox"/> 研讀公司作業規章 <input type="checkbox"/> 閱讀專書 <input type="checkbox"/> 其他(_____) | |
| | | 2. 直髮吹風造型 | | | <input type="checkbox"/> 實作 <input type="checkbox"/> 見習或觀摩 <input type="checkbox"/> 研讀公司作業規章 <input type="checkbox"/> 閱讀專書 <input type="checkbox"/> 其他(_____) | |
| | | 3. 捲髮吹風造型 | | | <input type="checkbox"/> 實作 <input type="checkbox"/> 見習或觀摩 <input type="checkbox"/> 研讀公司作業規章 <input type="checkbox"/> 閱讀專書 <input type="checkbox"/> 其他(_____) | |
| | | 4. 電熱棒應用 | | | <input type="checkbox"/> 實作 <input type="checkbox"/> 見習或觀摩 <input type="checkbox"/> 研讀公司作業規章 <input type="checkbox"/> 閱讀專書 <input type="checkbox"/> 其他(_____) | |
| | | 5. 其他 (_____) | | | <input type="checkbox"/> 實作 <input type="checkbox"/> 見習或觀摩 <input type="checkbox"/> 研讀公司作業規章 <input type="checkbox"/> 閱讀專書 <input type="checkbox"/> 其他(_____) | |

| 編號 | 內容 | 課程綱要 | 執行日期 | 訓練時數 | 實施方式(可複選) | 指導員簽章 |
|----|----------------------|--------------------|------|------|---|-------|
| 13 | 專業技術 -- 剪髮造型設計 | 1. 女士剪髮造型設計 (一) | | | <input type="checkbox"/> 實作 <input type="checkbox"/> 見習或觀摩 <input type="checkbox"/> 研讀公司作業規章 <input type="checkbox"/> 閱讀專書 <input type="checkbox"/> 其他(_____) | |
| | | 2. 女士剪髮造型設計 (二) | | | <input type="checkbox"/> 實作 <input type="checkbox"/> 見習或觀摩 <input type="checkbox"/> 研讀公司作業規章 <input type="checkbox"/> 閱讀專書 <input type="checkbox"/> 其他(_____) | |
| | | 3. 女士剪髮造型設計 (三) | | | <input type="checkbox"/> 實作 <input type="checkbox"/> 見習或觀摩 <input type="checkbox"/> 研讀公司作業規章 <input type="checkbox"/> 閱讀專書 <input type="checkbox"/> 其他(_____) | |
| | | 4. 女士剪髮造型設計 (四) | | | <input type="checkbox"/> 實作 <input type="checkbox"/> 見習或觀摩 <input type="checkbox"/> 研讀公司作業規章 <input type="checkbox"/> 閱讀專書 <input type="checkbox"/> 其他(_____) | |
| | | 5. 男士剪髮造型設計 (一) | | | <input type="checkbox"/> 實作 <input type="checkbox"/> 見習或觀摩 <input type="checkbox"/> 研讀公司作業規章 <input type="checkbox"/> 閱讀專書 <input type="checkbox"/> 其他(_____) | |
| | | 6. 男士剪髮造型設計 (二) | | | <input type="checkbox"/> 實作 <input type="checkbox"/> 見習或觀摩 <input type="checkbox"/> 研讀公司作業規章 <input type="checkbox"/> 閱讀專書 <input type="checkbox"/> 其他(_____) | |
| | | 7. 男士剪髮造型設計 (三) | | | <input type="checkbox"/> 實作 <input type="checkbox"/> 見習或觀摩 <input type="checkbox"/> 研讀公司作業規章 <input type="checkbox"/> 閱讀專書 <input type="checkbox"/> 其他(_____) | |

| 編號 | 內容 | 課程綱要 | 執行日期 | 訓練時數 | 實施方式(可複選) | 指導員簽章 |
|----|----|--------------------|------|------|---|-------|
| | | 8. 男士剪髮造型設計 (四) | | | <input type="checkbox"/> 實作 <input type="checkbox"/> 見習或觀摩 <input type="checkbox"/> 研讀公司作業規章 <input type="checkbox"/> 閱讀專書 <input type="checkbox"/> 其他(_____) | |

說明：1. 本卡交由學生妥善保管，公司教育訓練或上課後請指導員簽章，學生返校時帶回備查。

2. 學生繳交每學期實習報告時，將記錄卡繳回。

系辦公室查核：_____

弘光科技大學美髮造型設計系實習機構對實習生表現之滿意度問卷

敬愛的主管 您好：

感謝貴公司接受本校學生進行校外實習。為瞭解美髮造型設計系實習生在貴公司的學習與服務表現情況，以提供作為美髮系持續改進課程和教學之重要參考準據，特進行此問卷調查。懇請 諸位不吝提供您的意見與建議，再次感謝您的協助、支持與合作。

敬祝 營運昌盛、身體健康、事事如意

弘光科技大學 美髮造型設計系敬啟

一、企業機構名稱：_____

二、能力培養

請您依照實習生能力表現程度，勾選適當的評價。

| 序 | 檢視項目及內容 | 很滿意 | 滿意 | 普通 | 不滿意 | 非常不滿意 |
|----|--|--------------------------|--------------------------|--------------------------|--------------------------|--------------------------|
| 1 | 您認為校外實習學生是否有具備系核心能力(髮型設計師、專業髮品技導、整體造型設計師) <input type="checkbox"/> 是 <input type="checkbox"/> 否 | | | | | |
| 2 | 該生能將專業知識應用於工作實務 | <input type="checkbox"/> | <input type="checkbox"/> | <input type="checkbox"/> | <input type="checkbox"/> | <input type="checkbox"/> |
| 3 | 該生實習(工作)效率良好 | <input type="checkbox"/> | <input type="checkbox"/> | <input type="checkbox"/> | <input type="checkbox"/> | <input type="checkbox"/> |
| 4 | 該生重視團隊合作 | <input type="checkbox"/> | <input type="checkbox"/> | <input type="checkbox"/> | <input type="checkbox"/> | <input type="checkbox"/> |
| 5 | 該生工作態度良好 | <input type="checkbox"/> | <input type="checkbox"/> | <input type="checkbox"/> | <input type="checkbox"/> | <input type="checkbox"/> |
| 6 | 該生出勤狀況佳 | <input type="checkbox"/> | <input type="checkbox"/> | <input type="checkbox"/> | <input type="checkbox"/> | <input type="checkbox"/> |
| 7 | 該生表達與溝通能力良好 | <input type="checkbox"/> | <input type="checkbox"/> | <input type="checkbox"/> | <input type="checkbox"/> | <input type="checkbox"/> |
| 8 | 該生人際關係的處理能力佳 | <input type="checkbox"/> | <input type="checkbox"/> | <input type="checkbox"/> | <input type="checkbox"/> | <input type="checkbox"/> |
| 9 | 該生參與學習的意願良好 | <input type="checkbox"/> | <input type="checkbox"/> | <input type="checkbox"/> | <input type="checkbox"/> | <input type="checkbox"/> |
| 10 | 該生學習的可塑性高 | <input type="checkbox"/> | <input type="checkbox"/> | <input type="checkbox"/> | <input type="checkbox"/> | <input type="checkbox"/> |
| 11 | 該生的情緒穩定度良好 | <input type="checkbox"/> | <input type="checkbox"/> | <input type="checkbox"/> | <input type="checkbox"/> | <input type="checkbox"/> |
| 12 | 該生的抗壓性良好 | <input type="checkbox"/> | <input type="checkbox"/> | <input type="checkbox"/> | <input type="checkbox"/> | <input type="checkbox"/> |

三、相關意見或建議

1. 本系是否加強實習生哪方面能力，以符合 貴機構需求？

2. 若對於本校實習生的表現，還有其他寶貴意見或建議，敬請不吝提出。

弘光科技大學美髮造型設計系實習學生問卷調查表

同學您好：

本學年度實習課程已順利結束了，本問卷為了解同學在參與實習課程後，對於自我實務技能的提升或是自我成長是否有所助益，並可提供在推行實習課程時能更加完備。本問卷僅僅做調查用，不涉及個別資料判別，請同學撥冗詳實填答，您的寶貴意見將對未來的學弟妹們能更加順利進行實習。在此致上最高謝意！

敬祝 身體健康，學業進步！

美髮造型設計系敬啟

個人基本資料：

1. 實習單位：

填表日期：年 月 日

一、實習機制滿意度調查

| 題 項 | ←-----→ | | | | |
|-----------------------------|---|----|----|-----|-------|
| | 非常同意 | 同意 | 普通 | 不同意 | 非常不同意 |
| (一) 實習課程整體規劃 | | | | | |
| 1 | 實習內容與我在校所學有密切關聯。 | | | | |
| 2 | 實習內容能逐漸深入與擴展。 | | | | |
| 3 | 實習課程時數足夠。 | | | | |
| 4 | 實習手冊內容完善。 | | | | |
| (二) 實習學生之安全維護 | | | | | |
| 5 | 實習機構提供我專業且安全的實習環境。 | | | | |
| (三) 校外實習合作機構之擇定及媒合機制 | | | | | |
| 6 | 實習機構選擇媒合前，系上有針對不同實習機構的性質與實習工作之內涵詳細說明。 | | | | |
| 7 | 系上實習機構選填、分發及媒合方式適當。 | | | | |
| 8 | 實習前，系上能妥善分配或協助我找到適切的實習機構。 | | | | |
| 9 | 實習前，系上能事先讓我了解校外實習工作內容。 | | | | |
| 10 | 實習前，系上能事先讓我瞭解職場倫理。 | | | | |
| (四) 實習輔導及訪視運作機制 | | | | | |
| 11 | 實習機構指導教師或輔導人員具良好實務知能。 | | | | |
| 12 | 實習機構指導教師或輔導人員能提供良好專業指導和協助。 | | | | |
| 13 | 系上輔導老師曾透過實地訪視瞭解我的實習狀況。 | | | | |
| 14 | 系上輔導老師能透過 Facebook、Line 或其他通訊工具掌握我的校外實習狀況及實習期間之學習與生活適應情況。 | | | | |
| 15 | 系上輔導老師能針對我在實習期間面臨之問題，適時提供必要指導和協助。 | | | | |
| 16 | 系上能針對校外實習設計適當而有助於提升實習成效的作業，如每週交實習反思報告等。 | | | | |

| 題 | 項 | 非常同意 | 同意 | 普通 | 不同意 | 非常不同意 |
|----|--------------------------------------|---|--------------------------|--------------------------|--------------------------|--------------------------|
| | |  | | | | |
| 17 | 系上輔導老師能針對實習作業適時批閱及提供回饋。 | <input type="checkbox"/> | <input type="checkbox"/> | <input type="checkbox"/> | <input type="checkbox"/> | <input type="checkbox"/> |
| 18 | 系上輔導老師能即時掌握實習學生於實習期間的出缺勤狀況，並進行督導與約束。 | <input type="checkbox"/> | <input type="checkbox"/> | <input type="checkbox"/> | <input type="checkbox"/> | <input type="checkbox"/> |

(五) 實習合約之簽訂及執行

| | | | | | | |
|----|---------------------------------|--------------------------|--------------------------|--------------------------|--------------------------|--------------------------|
| 19 | 實習前，系上或實習輔導老師讓我瞭解實習合約內容。 | <input type="checkbox"/> | <input type="checkbox"/> | <input type="checkbox"/> | <input type="checkbox"/> | <input type="checkbox"/> |
| 20 | 實習前，系上或實習輔導老師讓我瞭解實習合約所規範的權利及義務。 | <input type="checkbox"/> | <input type="checkbox"/> | <input type="checkbox"/> | <input type="checkbox"/> | <input type="checkbox"/> |

(六) 實習合作機構與實習學生發生爭議時之協商處理機制

| | | | | | | |
|----|------------------------------------|--------------------------|--------------------------|--------------------------|--------------------------|--------------------------|
| 21 | 系上已清楚講解校外實習期間，遇到緊急事故的處理方式。 | <input type="checkbox"/> | <input type="checkbox"/> | <input type="checkbox"/> | <input type="checkbox"/> | <input type="checkbox"/> |
| 22 | 系上已清楚講解校外實習期間，與實習機構產生紛爭或爭議事件的處理方式。 | <input type="checkbox"/> | <input type="checkbox"/> | <input type="checkbox"/> | <input type="checkbox"/> | <input type="checkbox"/> |

二、實習成效滿意度調查

| 題 | 項 | 非常同意 | 同意 | 普通 | 不同意 | 非常不同意 |
|---|---|---|----|----|-----|-------|
| | |  | | | | |

(一) 實習生就業輔導成效

| | | | | | | |
|---|-----------------------|--------------------------|--------------------------|--------------------------|--------------------------|--------------------------|
| 1 | 實習對我瞭解職場工作環境，很有幫助。 | <input type="checkbox"/> | <input type="checkbox"/> | <input type="checkbox"/> | <input type="checkbox"/> | <input type="checkbox"/> |
| 2 | 實習對我畢業後求職，很有幫助。 | <input type="checkbox"/> | <input type="checkbox"/> | <input type="checkbox"/> | <input type="checkbox"/> | <input type="checkbox"/> |
| 3 | 實習讓我未來能很快地融入與適應職場環境。 | <input type="checkbox"/> | <input type="checkbox"/> | <input type="checkbox"/> | <input type="checkbox"/> | <input type="checkbox"/> |
| 4 | 若實習機構願意聘用我，我會有意願前往任職。 | <input type="checkbox"/> | <input type="checkbox"/> | <input type="checkbox"/> | <input type="checkbox"/> | <input type="checkbox"/> |

(二) 實習學生對實習課程滿意度成效

| | | | | | | |
|---|-------------------------|--------------------------|--------------------------|--------------------------|--------------------------|--------------------------|
| 5 | 實習有效提升我解決實務問題的能力。 | <input type="checkbox"/> | <input type="checkbox"/> | <input type="checkbox"/> | <input type="checkbox"/> | <input type="checkbox"/> |
| 6 | 實習有效提升我的專業知識。 | <input type="checkbox"/> | <input type="checkbox"/> | <input type="checkbox"/> | <input type="checkbox"/> | <input type="checkbox"/> |
| 7 | 實習有效提升我的專業技能。 | <input type="checkbox"/> | <input type="checkbox"/> | <input type="checkbox"/> | <input type="checkbox"/> | <input type="checkbox"/> |
| 8 | 經過這次實習經驗，我會鼓勵學弟妹參與校外實習。 | <input type="checkbox"/> | <input type="checkbox"/> | <input type="checkbox"/> | <input type="checkbox"/> | <input type="checkbox"/> |
| 9 | 我對實習課程感到滿意。 | <input type="checkbox"/> | <input type="checkbox"/> | <input type="checkbox"/> | <input type="checkbox"/> | <input type="checkbox"/> |

(三) 實習學生對校外實習合作機構滿意度成效

| | | | | | | |
|----|-------------------------------|--------------------------|--------------------------|--------------------------|--------------------------|--------------------------|
| 10 | 實習機構能配合學校課程，安排適當實習工作。 | <input type="checkbox"/> | <input type="checkbox"/> | <input type="checkbox"/> | <input type="checkbox"/> | <input type="checkbox"/> |
| 11 | 實習機構能提供符合實習課程目標的實習職缺。 | <input type="checkbox"/> | <input type="checkbox"/> | <input type="checkbox"/> | <input type="checkbox"/> | <input type="checkbox"/> |
| 12 | 實習機構安排的工作內容能有效提升我的專業實務知能。 | <input type="checkbox"/> | <input type="checkbox"/> | <input type="checkbox"/> | <input type="checkbox"/> | <input type="checkbox"/> |
| 13 | 實習機構能提供合理的津貼。(無津貼者免填答) | <input type="checkbox"/> | <input type="checkbox"/> | <input type="checkbox"/> | <input type="checkbox"/> | <input type="checkbox"/> |
| 14 | 實習機構能提供適當的住宿環境。(無住宿於實習機構者免填答) | <input type="checkbox"/> | <input type="checkbox"/> | <input type="checkbox"/> | <input type="checkbox"/> | <input type="checkbox"/> |
| 15 | 我對實習機構(含人員)感到滿意。 | <input type="checkbox"/> | <input type="checkbox"/> | <input type="checkbox"/> | <input type="checkbox"/> | <input type="checkbox"/> |
| 16 | 我會推薦學弟妹到這家機構實習。 | <input type="checkbox"/> | <input type="checkbox"/> | <input type="checkbox"/> | <input type="checkbox"/> | <input type="checkbox"/> |

四、開放式建議

弘光科技大學美髮造型設計系

學生實習返校座談及重要日程時間表

| 日期 | 項目 上課地點 m403 返校時間下午 1:00-5:00 | 備註 |
|------------------------------|---|-----------------|
| 105.09.01(二) | 實習開始-至實習單位報到 1. 3 天內繳交工作單位及個人相關資料表 系上傳真:04-2631-7478 2. 需申請各項補助者，請自行至學校辦理。 就貸相關諮詢生輔組王慧菱 04-26318652 分機 1422 地址:433 台中市沙鹿區台灣大道六段 1018 號生輔組王慧菱 | |
| 105.9.29(四) | 專業研習-返校座談 1. 繳交項目 (1)註冊單(2)學生證(3)9月報告單。 | 小迎新活動 |
| 105.10.27(四) 期中考、 期中報告 | 專業研習-返校座談 1. 期中考-頭皮舒壓、肩頸按摩及吹風造型 100 分鐘，請自行準備洗髮用具、吹風用具、精油按摩之相關用具..等等及實習服。 2. 繳交項目(1)10月報告單(2)9月薪資單+打卡單 3. 繳交期中報告書面(第一篇到第三篇) | 樂齡大學 |
| 105.11.17(四) | 專業研習-返校座談 2. 繳交項目 (1)11月報告單(2)10月薪資單+打卡單 | 11/7-13 期中考週 |
| 105.12.15(四) | 專業研習-返校座談 1. 繳交項目 (1)12月報告單(2)11月薪資單+打卡單 | 聖誕趴 |
| 106.01.05(四) | 實習研討會 (大三學生無需返校) | |

| 日期 | 項目 上課地點 m403 返校時間下午 1:00-5:00 | 備註 |
|---------------------------------|---|---------------------------|
| 106.01.12(四) 期末考、 期末報告 | 期末考週-繳交期末報告 1. 期末考:真人染髮造型 100 分鐘,請自備模特兒(中長髮),自行準備染髮用具、洗吹風用具、實習服及黑色工作服。 2. 繳交期末報告(裝訂成冊封面粉紅色,書面報告、光碟各一份)。 3. 繳交項目(1)1月報告單(2)12月薪資單+打卡單 | 1/10-16 期末考週 |
| 106.02.23(四) | 專業研習-返校座談 1. 繳交項目(1)2月報告單(2)1月薪資單+打卡單 | 1/27 除夕 1/28-2/1 春節 |
| 106.03.16(四) | 就業徵才博覽會 專業研習-返校座談 1. 繳交項目(1)3月報告單(2)2月薪資單+打卡單 | |
| 106年4月不返校,延後到106.5.3(三)。 | | |
| 106.5.3(三) 畢業成果展 | 專業研習-返校座談 繳交項目(1)4月報告單(2)3月薪資單+打卡單 | 4/17-23 期中考週 |
| 106.05.25(四) 期末考、 期末報告 | 專業研習-返校座談 1. 期末考-真人剪燙髮造型 120 分鐘,請自備模特兒(中長髮),剪燙用具、洗吹用具,實習服及黑色工作服。 2. 繳交項目(1)5月報告單(2)4月薪資單+打卡單 3. 繳交期末報告(裝訂成冊封面藍色,書面報告、光碟各一份)。 | 6/19-23 期末考週 |
| 106.06.22(四) 實習研討會暨實 習成果展 | 返校座談-校外實習廠商研討會暨感恩座談會 1. 繳交期末報告(裝訂成冊封面藍色、電子檔燒成光碟), | |